# **ARTIC** CQ6412

KIDS

## DESCRIPCIÓN

Chaqueta polar, con cuello alto forrado y cubrecosturas reforzado a tono. Cremallera inyectada a tono con tirador de tejido. Bolsillos laterales. Puños con ribete elástico. Bajo con ajustadores interiores laterales.

## COMPOSICIÓN

100% poliéster, polar, 300 g/m².

## OBSERVACIONES

*Etiqueta Removible. *Duo concept. *Disponible en tallas infantiles.

## TALLAS

Adultos:: S · M · L · XL · 2XL · 3XL · 4XL / Niños:: 2 · 4 · 6 · 8 · 10 · 12 · 14 · 16

## ESQUEMA

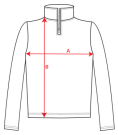

## CANTIDADES

| | Caja | Pack |
|---|---|---|
| **Niños:** | 15 ud. | 1 ud. |

## COLORES

159 01 23 243 02 60

57 71 248 05 55 56

## TALLAS

| Adultos: | S | M | L | XL | 2XL | 3XL | 4XL |
|---|---|---|---|---|---|---|---|
| ANCHO (A) | 52cm | 55cm | 58cm | 61cm | 65cm | 69cm | 73cm |
| LARGO (B) | 69cm | 71cm | 73cm | 75cm | 78cm | 80cm | 82cm |

| Niños: | 2 | 4 | 6 | 8 | 10 | 12 | 14 | 16 |
|---|---|---|---|---|---|---|---|---|
| ANCHO (A) | 33cm | 35cm | 37cm | 39cm | 41cm | 44cm | 47cm | 50cm |
| LARGO (B) | 39cm | 44cm | 47cm | 50cm | 53cm | 56cm | 59cm | 62cm |

*[Medidas desde el contorno 1cm por debajo de las mangas / Medidas desde el punto más alto del hombro hasta el final de la prenda]

## PRODUCTOS RELACIONADOS

**DENALI** CQ1012

**ARTIC WOMAN** CQ6413

**BELLAGIO** RA1099

**HIMALAYA** SM1095

Los colores y medidas recogidos en esta ficha técnica son aproximados a los colores y medidas de nuestros productos. Debido al trabajo continuo en mejora de los productos y renovaciones de stock los mismos pueden sufrir cambios o modificaciones que no estén reflejados en este documento. No se aceptarán reclamaciones basadas en los colores o tallas que se indican en esta ficha técnica. ROLY se reserva el derecho a cambiar sin previo aviso los colores y las medidas de los productos respecto de los indicados en la presente ficha técnica.

Sedex

OEKO-TEX® CONFIDENCE IN TEXTILES STANDARD 100 20120X0446 AITEX Tested for harmful substances. www.oeko-tex.com/standard100

SMETA 4-PILLARS CERTIFIED